4. GESTIÓN DE DEFECTOS

4.1. Reporte real

Defecto 1

Título

Transferencia permite ingresar montos negativos

Pasos para reproducir

1. Ingresar al sistema **ParaBank**.
2. Iniciar sesión con un usuario válido.
3. Navegar a la opción **Transfer Funds**.
4. Seleccionar una cuenta origen y una cuenta destino.
5. Ingresar un monto negativo (ejemplo: **-100**).
6. Presionar el botón **Transfer**.

Resultado actual

El sistema procesa la transferencia sin mostrar validación o mensaje de error.

Resultado esperado

El sistema debe impedir la operación y mostrar un mensaje de validación indicando que **el monto de transferencia debe ser mayor que cero**.

Severidad

Alta

Evidencia

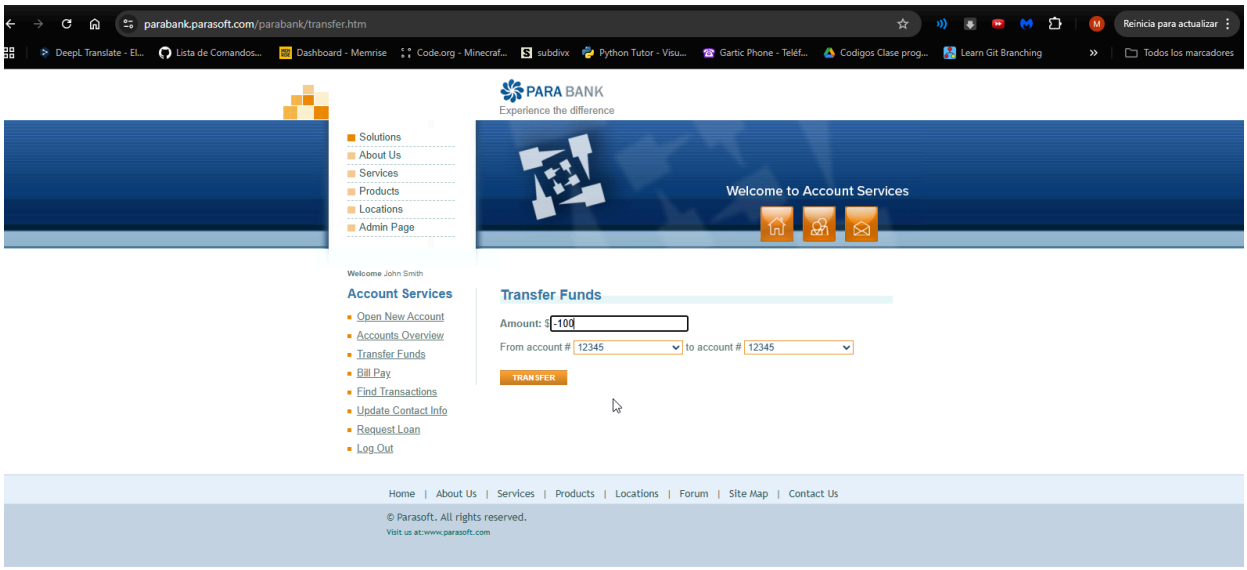

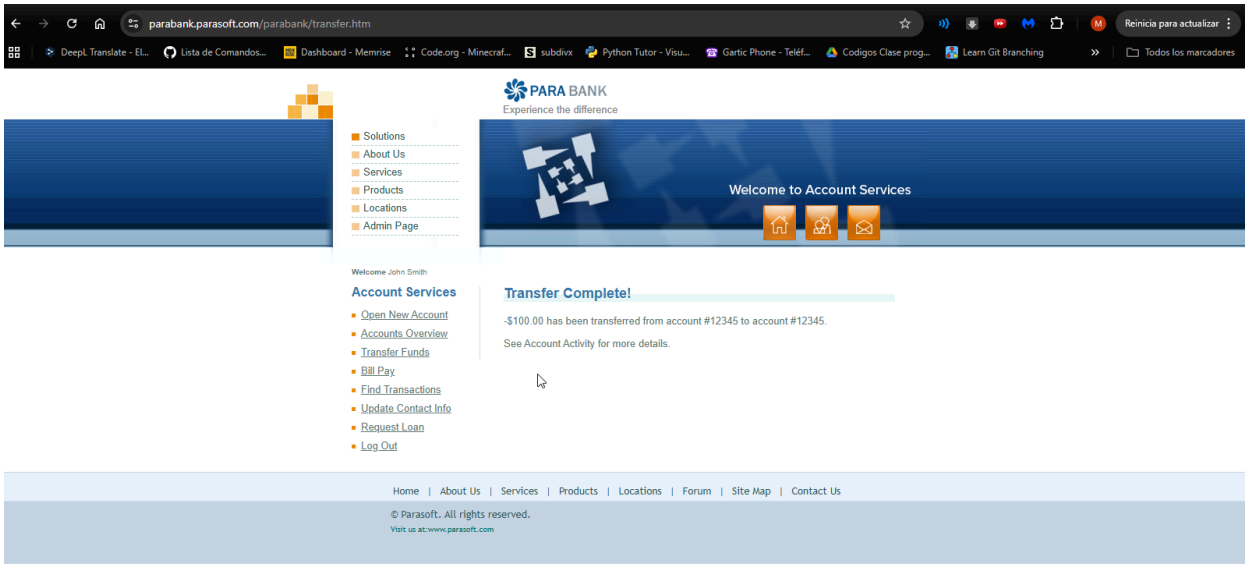

Defecto 2

Título

El sistema permite realizar transferencias con monto igual a 0

Pasos para reproducir

1. Ingresar al sistema **ParaBank**.
2. Iniciar sesión con un usuario válido.
3. Ir a la opción **Transfer Funds**.
4. Seleccionar una cuenta origen y una cuenta destino.
5. Ingresar el monto **0** en el campo de transferencia.
6. Presionar el botón **Transfer**.

Resultado actual

El sistema permite completar la operación y muestra un mensaje de confirmación de transferencia.

Resultado esperado

El sistema debe validar que el monto de transferencia sea **mayor a cero** y mostrar un mensaje de error cuando el valor ingresado sea **0**.

Severidad

Media

Evidencia

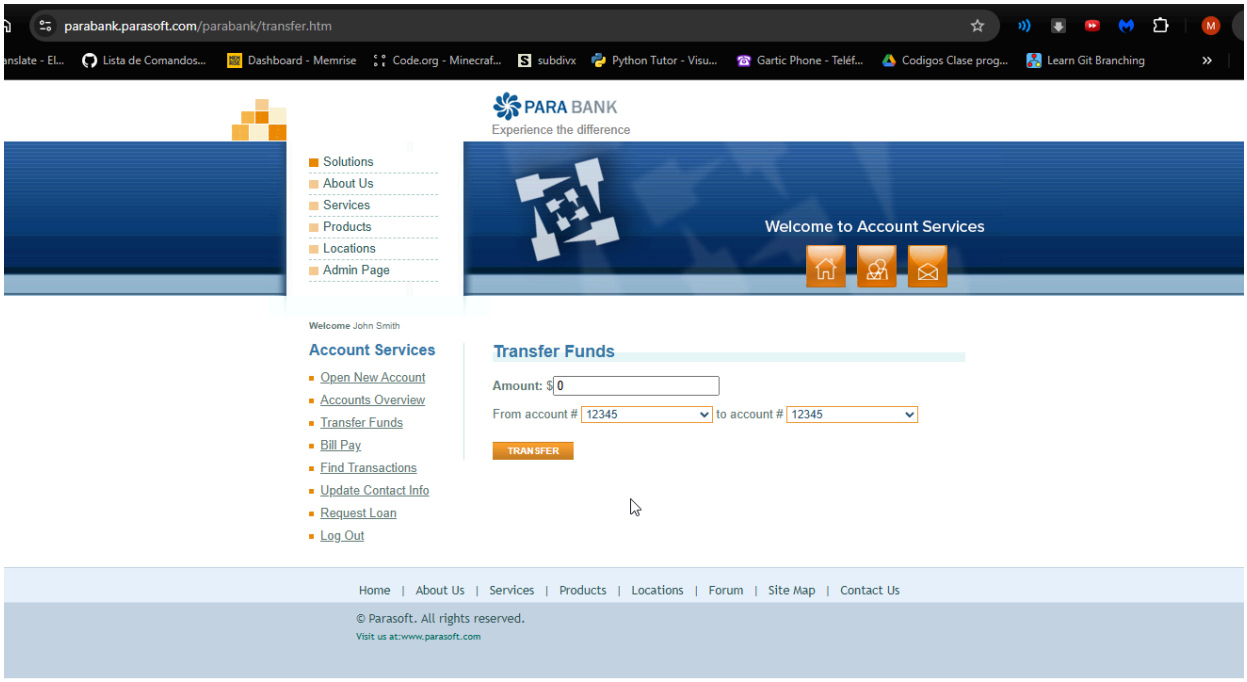
parabank.parasoft.com/parabank/transfer.htm
Lista de Comandos...
Dashboard - Memrise
Code.org - Minecraf...
subdivx
Python Tutor - Visu...
Gartic Phone - Teléf...
Codigos Clase prog...
Learn Git Branching
PARA BANK
Experience the difference
Solutions
About Us
Services
Products
Locations
Admin Page
Welcome to Account Services
Welcome John Smith
Account Services
Open New Account
Accounts Overview
Transfer Funds
Bill Pay
Find Transactions
Update Contact Info
Request Loan
Log Out
Transfer Funds
Amount: $ 0
From account # 12345
to account # 12345
TRANSFER
Home | About Us | Services | Products | Locations | Forum | Site Map | Contact Us
© Parasoft. All rights reserved.
Visit us at:www.parasoft.com

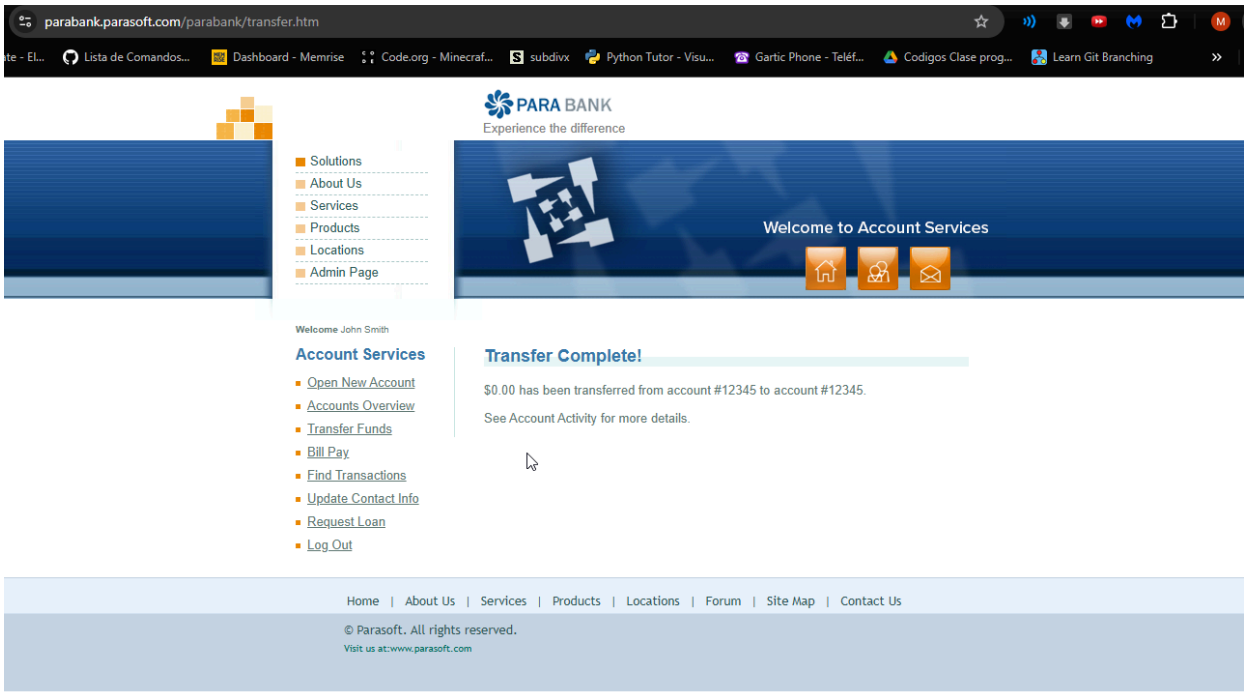
parabank.parasoft.com/parabank/transfer.htm
Lista de Comandos...
Dashboard - Memrise
Code.org - Minecraf...
subdivx
Python Tutor - Visu...
Gartic Phone - Teléf...
Codigos Clase prog...
Learn Git Branching
PARA BANK
Experience the difference
Solutions
About Us
Services
Products
Locations
Admin Page
Welcome to Account Services
Welcome John Smith
Account Services
Open New Account
Accounts Overview
Transfer Funds
Bill Pay
Find Transactions
Update Contact Info
Request Loan
Log Out
Transfer Complete!
$0.00 has been transferred from account #12345 to account #12345.
See Account Activity for more details.
Home | About Us | Services | Products | Locations | Forum | Site Map | Contact Us
© Parasoft. All rights reserved.
Visit us at:www.parasoft.com

Defecto 3

Título

Campos obligatorios no validados y con información inválida en formulario de pago de facturas

Pasos para reproducir

1. Iniciar sesión en **ParaBank**.
2. Navegar a la opción **Bill Pay**.
3. Dejar mal diligenciados algunos campos obligatorios como **Payee Name** o **Account Number**.
4. Ingresar el monto del pago.
5. Presionar **Send Payment**.

Resultado actual

El sistema permite intentar procesar el pago sin validar correctamente todos los campos requeridos.

Resultado esperado

El sistema debe validar que **todos los campos obligatorios estén completos** antes de permitir enviar la solicitud de pago.

Severidad

Alta

Evidencia

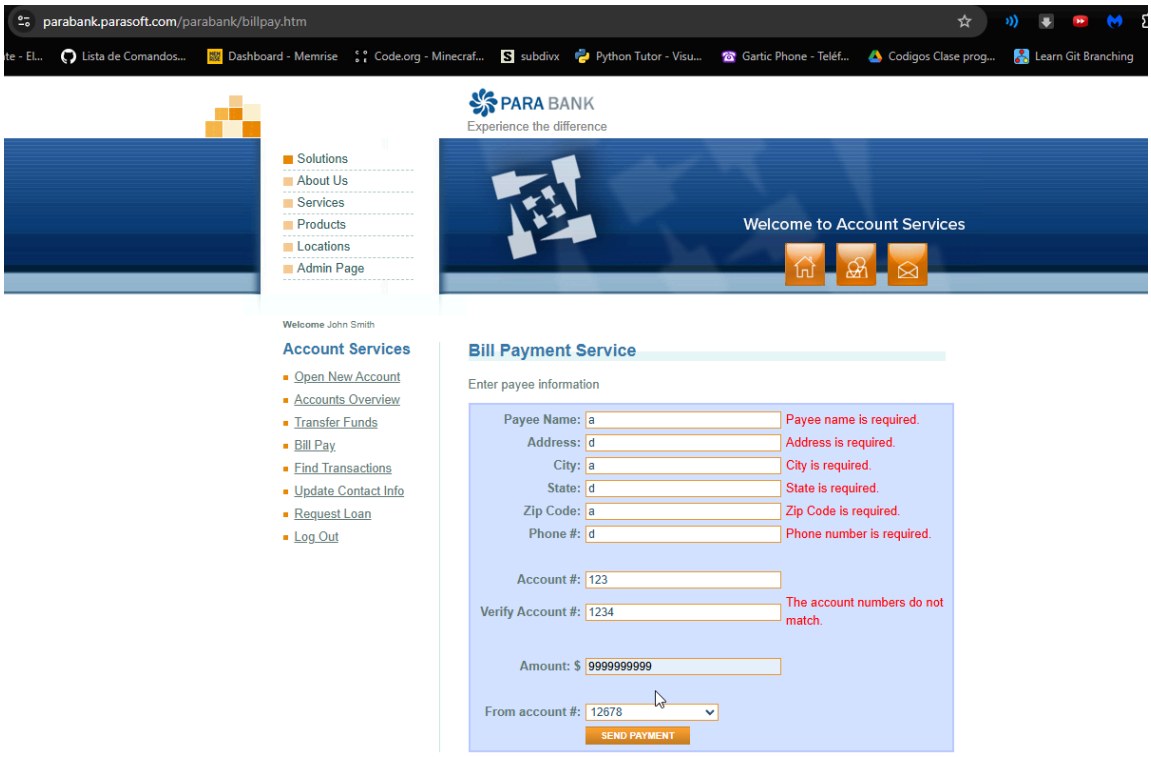

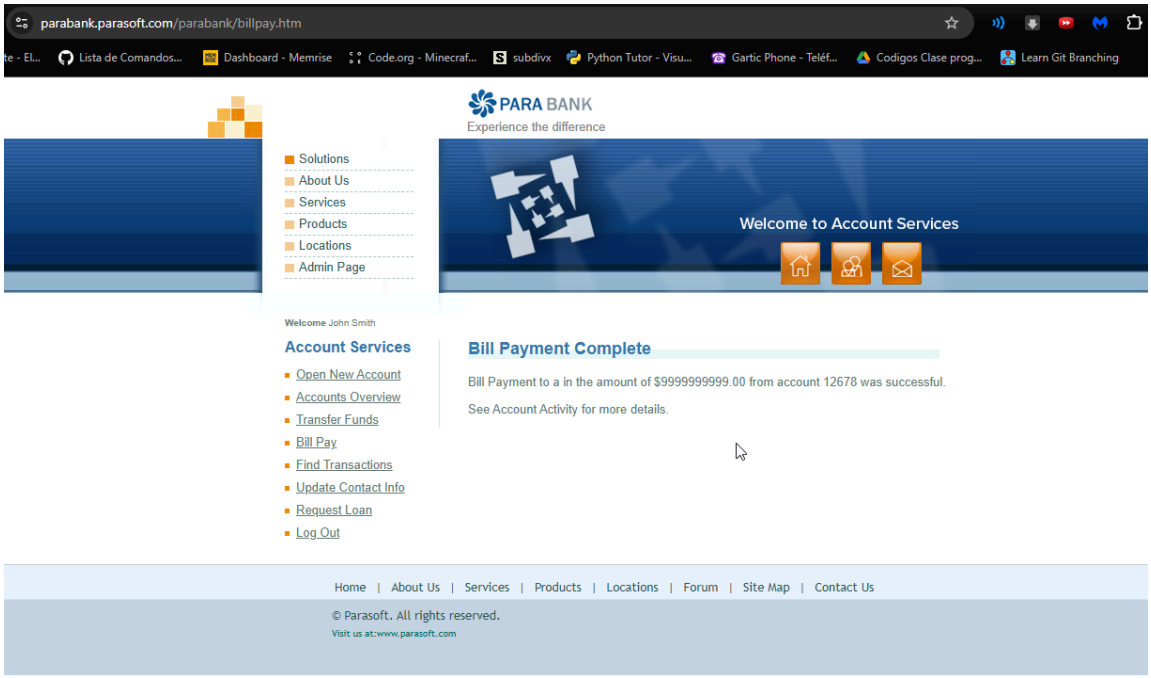

4.2 Reescritura:

- Bug Original:

“No sirve la transferencia cuando entro”

- Reescrito:

Título

Falla al ejecutar la transferencia de fondos en el módulo **Transfer Funds**

Descripción

Se detecta que la funcionalidad de transferencia de dinero en el sistema **ParaBank** no se ejecuta correctamente al intentar realizar una operación desde el módulo **Transfer Funds**. Al intentar completar el proceso de transferencia, el sistema no procesa la operación o no muestra una confirmación clara al usuario.

Pasos

1. Acceder al sistema **ParaBank**.
2. Iniciar sesión con un usuario válido.
3. Navegar a la opción **Transfer Funds**.
4. Seleccionar una cuenta origen y una cuenta destino.
5. Ingresar un monto válido para la transferencia.
6. Presionar el botón **Transfer**.

Resultado actual

La transferencia no se procesa correctamente o el sistema no muestra un mensaje de confirmación de la operación, impidiendo al usuario completar la transacción.

Resultado esperado

El sistema debe procesar correctamente la transferencia y mostrar un mensaje de confirmación indicando que la operación se realizó con éxito, además de actualizar los balances de las cuentas involucradas.

Severidad

Alta (afecta una funcionalidad crítica del sistema bancario).

5. PRIORIZACIÓN

1. Pruebas que ejecutaría primero (Smoke crítico basado en riesgo)

En un escenario de tiempo limitado, ejecutaría un **Smoke Test de negocio** enfocado en las operaciones que afectan **transacciones financieras y acceso de clientes**.

Prioridad	Prueba	Riesgo de negocio
1	Login de usuario	Sin login los clientes no pueden acceder al sistema
2	Consulta de cuentas (balance)	Usuarios deben ver su dinero correctamente
3	Transferencia entre cuentas	Operación financiera crítica
4	Pago de facturas	Transacción financiera frecuente
5	Solicitud de préstamo	Operación de negocio que genera ingresos
6	Historial de transacciones	Verificación de consistencia financiera

Flujo crítico que validaría

1. Login

2. Accounts Overview
3. Transfer Funds
4. Verificar balances
5. Revisar historial

Esto valida **la integridad básica del sistema bancario**.

2. Pruebas que descartaría temporalmente

Con solo 2 horas, eliminaría pruebas de bajo impacto para el negocio.

Tipo de prueba	Motivo
Pruebas UI visuales	No afectan la lógica financiera
Contenido estático (About, Contact)	Bajo impacto en negocio
Pruebas de compatibilidad de navegador	Requieren más tiempo
Pruebas exploratorias amplias	Poco control en tiempo crítico
Pruebas de performance profundas	Necesitan ambiente controlado
Pruebas de regresión completas	No es viable ejecutarlas en 2 horas

Estas pruebas se ejecutarían **post-release o en un patch posterior**.

3. Justificación basada en riesgo de negocio

En sistemas financieros, el impacto se mide principalmente en tres dimensiones:

Riesgo financiero

Errores en:

- transferencias
- balances
- pagos

pueden causar **pérdidas económicas o inconsistencias contables**.

Riesgo reputacional

Si los usuarios:

- no pueden iniciar sesión
- ven balances incorrectos
- no pueden transferir dinero

la confianza en el banco se pierde inmediatamente.

Riesgo regulatorio

Los sistemas financieros deben garantizar:

- integridad de transacciones
- consistencia de datos
- trazabilidad

Un error en producción podría generar **incumplimientos regulatorios**.

Conclusión

El objetivo no es **probar todo**, sino **reducir el mayor riesgo posible antes de producción**.